HARUMI FLAG PARK VILLAGE T棟



Property Information





アクセス：大江戸線「勝どき」駅徒歩15分

住　所　：東京都中央区晴海5丁目6

築年数：2025年9月

構　造　：鉄筋コンクリート造

総階数：地上50階　地下1階

総戸数：722戸

管理会社：三井レジデンシャルサービス

管理形態：全部委託

施工業者：三井住友建設

共有施設：リラックスラボ（B棟1F）
ライブラリーラウンジ（B棟1・2F）
足湯ラウンジ（D棟1階）
ワークスペース（E棟1F）
シアタールーム（F棟B1F）
ソワテラス（F棟14階）
バーラウンジ（T棟48F）
ビューラウンジ（F棟14F）
フラッグコア（C棟1F）

Room Plan

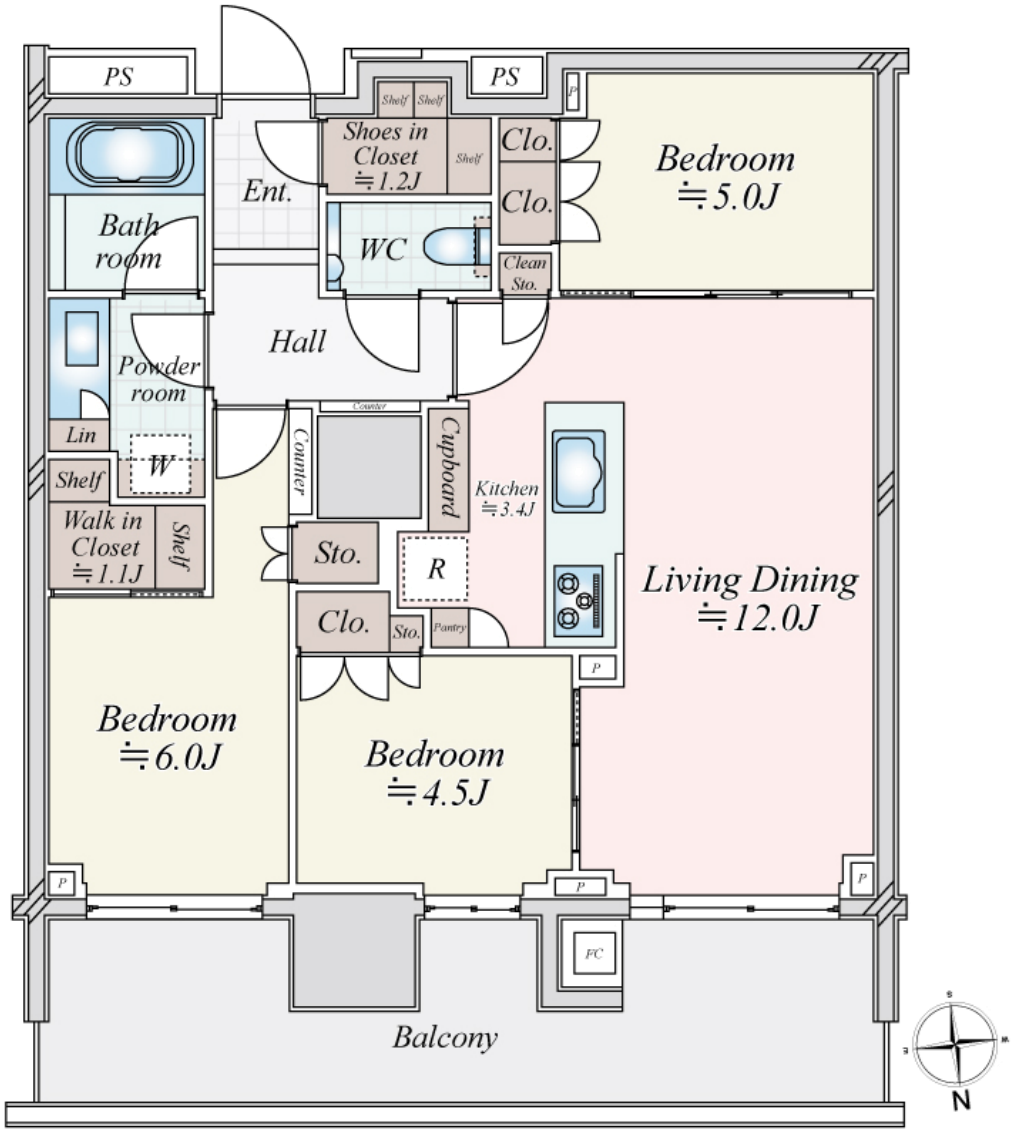

販売価格 ： 128,800,000円

号 室 ： 713号室

専有面積 ： 71.36㎡(約21.58坪)

バルコニー ： 16.60㎡(約5.02坪)

間取り ： 3LDK＋WIC＋SIC

修繕積立 ： 13,620円/月

管理費 ： 28,040円/月

その他 ： 3,350円/月(テレビ・インターネット等)

月額合計 ： 45,020円

主要方位 ： 北

現 況 ： 空室

引渡時期 ： ご相談

Photo








仲介会社の皆様へ

いつも弊社の売主物件・仲介物件へのお問合せをいただきましてありがとうございます。
詳細資料のご請求やご案内希望は
以下QRコードよりお問い合わせいただきますようお願いいたします。

当社販売物件に関する資料

DL・内覧予約はコチラからお願いいたします。

ID：ipc　PASS：1007　　**※広告掲載不可**

Investment Property Consultants

高級マンションに特化したSpecialist

インベストメントプロパティコンサルタンツ株式会社
〒106-6039 東京都港区六本木1-6-1 泉ガーデンタワー39階
TEL:03-6712-5925 / MAIL:info@ipc-re.co.jp　担当：佐々木
国土交通大臣(2)第9744号　取引形態：一般媒介　分かれ

－IPC GROUP－

IPC LOUNGE　麻布十番